

GLOBO
LIGHTING
www.globo-lighting.com
58378B.58378W

- touch dimmer
- Battery incl.
- 3 light steps
- timer
- adapter incl.
- night light
- clock
- alarm
- dimmable
- colour fixing
- 11-278 output

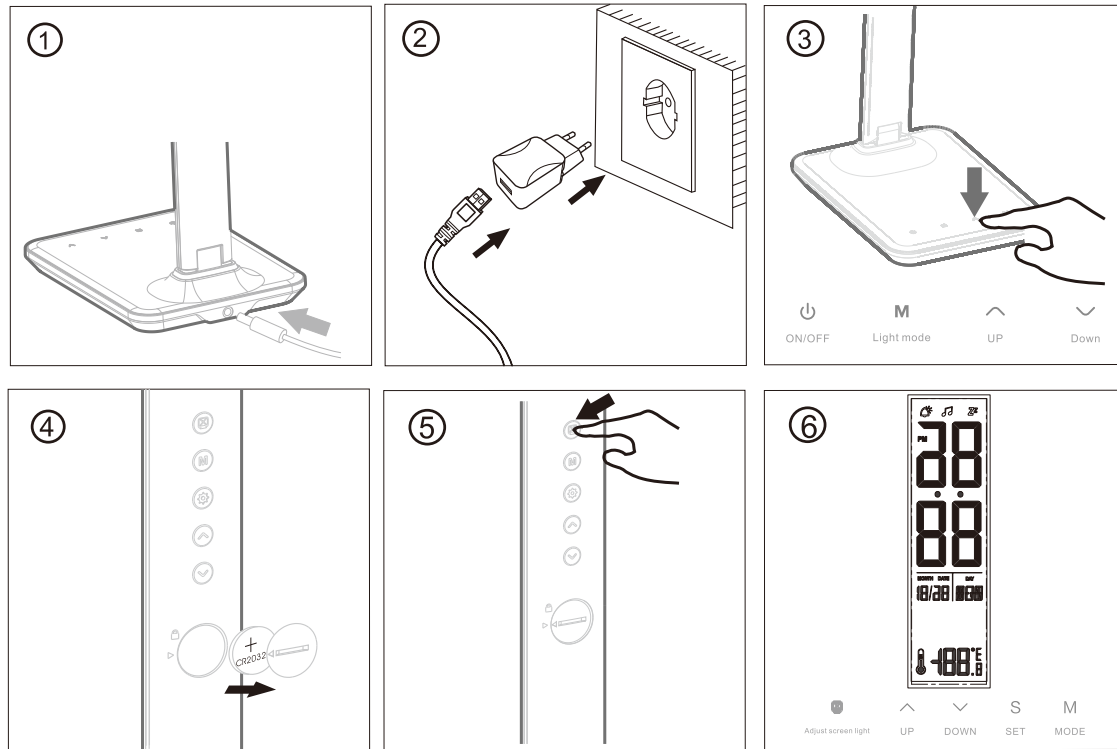
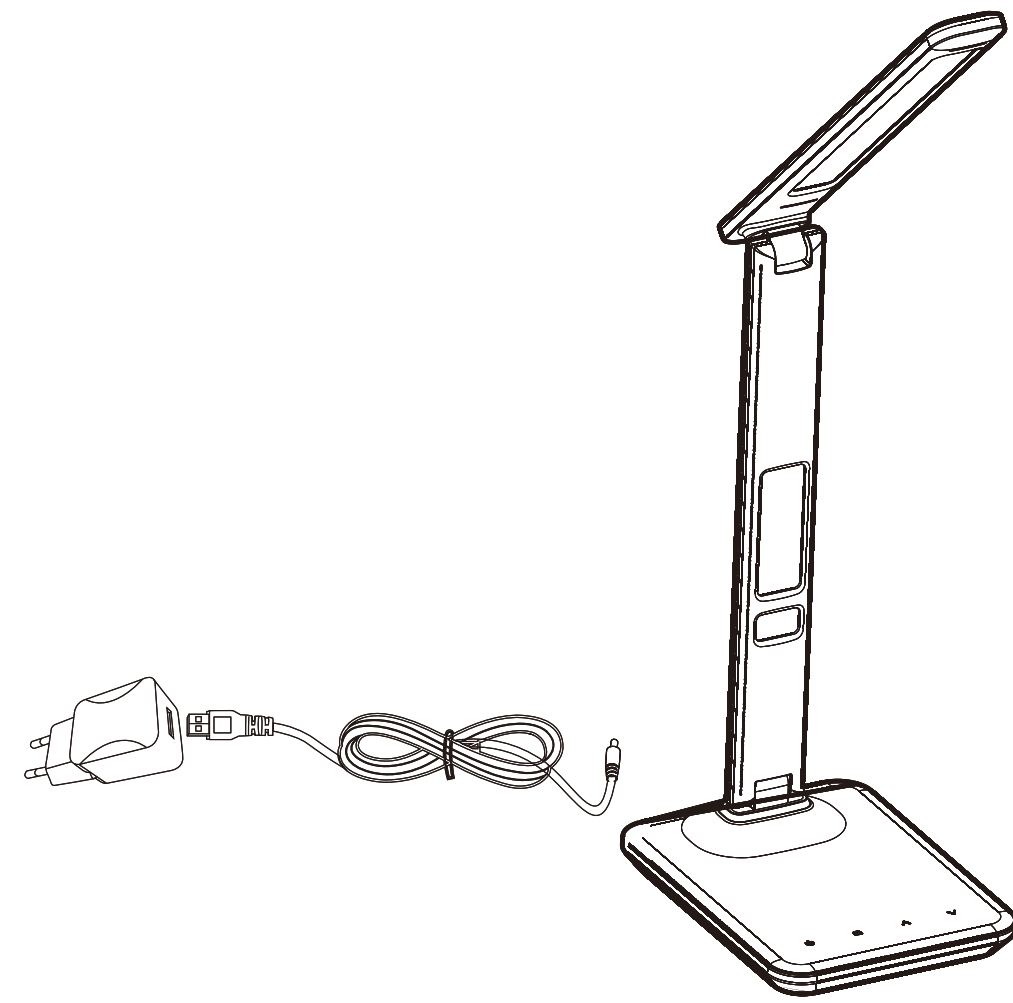

<https://www.youtube.com/watch?v=CYGAMXwHF6w>
QL360 Version: 01/19
Gewichtsklasse: 3
A 2154 Smart Pilot
AUSTRIA

Lichtquelle/Light Source:

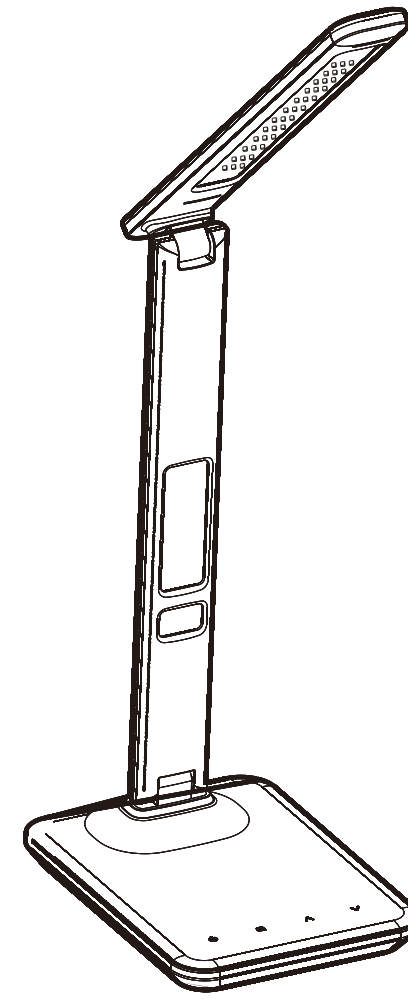

DEU:
Lichtquelle:
Die Lichtquelle ist nicht tauschbar, weil sie konstruktionsbedingt fest mit dem umgebenden Produkt verbunden ist. Dieses Produkt enthält eine Lichtquelle der Energieeffizienzklasse <G>.

- Austausch des Betriebsgeräts durch den Endkunden.
- Leuchtmittel nicht austauschbar.
- Replaceable control gear by an end user.
- Non replaceable light source.
- Смяна на управляващото устройство от крайния клиент.
- Източникът на светлина не може да се подменя.
- Výměna předradníku koncovým uživatelem.
- Світельний джерело не можна замінити.

DK:
Lyskilde:
Lyskilden kan ikke udskiftes, fordi den er fast forbundet med det omgivende produkt. Dette produkt indeholder en lyskilde i energieffektivitetsklasse <G>.

- Enheden kan skiftes af forbrugeren.
- Lyskilden kan ikke udskiftes.
- Fuente de luz:
La fuente de luz no es sustitible porque está fija en el producto desde la construcción. Este producto contiene una fuente luminosa de la clase de eficiencia energética <G>.
- Sustitución del aparato por parte del cliente final.
- Bombilla no reemplazable.
- Valgusallikas:
Valgusallikas ei ole välja vahetatav, sest ta on tootega ehituslikult kindlalt seotud. Toode sisaldab energiatõhususe klassi <G> valgusallikat.
- Juhimisseadise välja vahetamine lõpptarbijaja poolt.
- Lamp ei ole välja vahetatav.
- Valonlähde:
Valonlähde ei voi vaihtaa uuteen, sillä se on rakenteellisesti yhdistetty ympäröivään tuotteen. Tämä tuote sisältää valonlähteen, jonka energiatehokkuusluokka on <G>.
- Litántáblatteen váltatás lópputasúasak.
- Valonláhdettá ei voi váltataa.

FR:
Source lumineuse:
La source lumineuse n'est pas remplaçable car elle est, de par la construction du produit, liée de façon permanente à celui-ci. Ce produit contient une source lumineuse de classe d'efficacité énergétique <G>.

- Remplacement du dispositif de commande par le client final.
- Ampoule non remplaçable.
- GR:
Φωτεινή πηγή:
Η φωτεινή πηγή δεν μπορεί να αντικατασταθεί, επειδή είναι για κατασκευαστικούς λόγους στερεά συνδεδεμένη με το προϊόν που την περιβάλλει. Το προϊόν αυτό περιέχει φωτεινή πηγή της 1ης τάξης ενεργειακής απόδοσης <G>.
- Αντικατάσταση της διάταξης λειτουργίας από τον τελικό πελάτη
- O λαμπτήρας δεν μπορεί να αντικατασταθεί.
- ВІСНІВК:
Ізвор світла:
Ізвор світла не можна замінити, оскільки він конструкційно пов'язаний з продуктом. Цей виріб містить джерело світла класу енергетичної ефективності <G>.
- Izmenju pogonskog uređaja može izvršiti krajnji kupac
- LED žarulje nije moguće zamijeniti
- HU:
Fényforrás:
A fényforrás nem cserélhető, mert felépítése miatt szilárdan csatlakozik a termékhez. Ez a termék egy <G> energiatékonysági osztályú fényforrást tartalmaz.
- Az előtétl végfelhasználói cseréje
- A fényforrás nem cserélhető

Islandisch/IS:
Ljósgráfi:
Ljósgráfi er ekki útskiptanlegur vegna þess að hann er háður umliggjandi hönnun vörum Varan inniheldur ljósgráfa í orkuþrösk <G>.

- Útskiptanlegur stjórnaður sem lokaneytandi getur framkvæmt.
- Ekki útskiptanlegur ljósgráfi.
- IT:
Sorgente luminosa:
La sorgente luminosa non è intercambiabile perché è saldamente collegata al prodotto per via del suo design. Questo prodotto contiene una sorgente luminosa di classe di efficienza energetica <G>.
- Sostituzione dell'alimentatore da parte del cliente finale.
- Lampadine non intercambiabili.
- LT:
Šviesos šaltinis:
Šis šviesos šaltinis yra nekeičiamas, nes jis prijungtas prie gamintojo pagal jo konstrukciją. Šiame gaminyje yra šviesos šaltinis, kurio energijos vartojimo efektyvumo klasė <G>.
- Valdymo įtaisą keičia vartotojas.
- Šviesos šaltinis yra nekeičiamas.
- LV:
Gaismas avots:
Gaismas avots nevar nomainīti, jo tas konstruējā ir cieši savienots ar izstrādājuma apkārtējo daļu. Šis ražojums satur gaismas avotu, kura enerģoefektivitātes klase ir <G>.
- Vadības ierīci var nomainīt gala klients.
- Apgaimes līdzekļi nevar nomainīt.

NL:
Lichtbron:
De lichtbron kan niet worden vervangen, omdat deze vanwege de constructie vast met het product eromheen verbonden is. Dit product bevat een lichtbron van energie-efficiëntieklasse <G>.

- Vervanging van het apparaat door de consument.
- Verlichting kan niet worden vervangen.
- Norwegisch/Norwegian / NO:
Lyskilde:
Lyskilden kan ikke byttes fordi den sitter fast i produktet. Dette produktet inneholder en lyskilde i energiklasse <G>.
- Byte av driftsapparat kan gjøres av sluttkunden.
- Lyskilden kan ikke byttes ut.
- PL:
Źródło światła:
Źródło światła nie można wymienić, ponieważ jest zintegrowane z produktem ze względu na swoją konstrukcję. Ten produkt zawiera źródło światła o klasie efektywności energetycznej <G>.
- Wymiana osprzętu przez użytkownika.
- Źródła światła nie można wymienić.
- PT:
Fonte de Luz:
A fonte de luz não é substituível porque devido às suas características construtivas está fixada de forma permanente ao produto circundante. Este produto contém uma fonte de luz de classe de eficiência energética <G>.
- Substituição do dispositivo de comando por parte do cliente final.
- Lâmpada não substituível.

RO:
Sursa de lumina:
Sursa de lumina nu este intercubilă ea fiind parte constructivă a produsului. Acest produs conține o sursă de lumina cu clasa de eficiență energetică <G>.

- Schimbarea unitatii de control poate fi facuta de catre client
- Sursa de lumina nu poate fi schimbata
- RUS:
Источник света:
Источник света не является взаимозаменяемым, поскольку это определяется конструкцией смежного продукта. Данный продукт содержит источник света класса энергоэффективности <G>.
- Замена регулировочного механизма конечным пользователем.
- Незаменимый источник света.
- SK:
Zdroj svetla:
Svetelný zdroj nie je možné vymeniť, pretože je vďaka svojej konštrukcii pevne spojený s produktom. Tento výrobok obsahuje svetelný zdroj triedy energetickej účinnosti <G>.
- Výmena predradníka koncovým užívateľom.
- Svetelný zdroj nie je vymeniteľný.
- SRB:
Izvor svetlosti:
Gaismas avots nevar nomainīti, jo tas konstruējā ir cieši savienots ar izstrādājuma apkārtējo daļu. Šis ražojums satur gaismas avotu, kura enerģoefektivitātes klase ir <G>.
- Zamena upravljackog uređaja od strane krajnjeg kupca.
- Izvor svetlosti se ne može zameniti.

SI:
Izvor svetlobe:
Vir svetlobe ni zamenljiv, ker je določen z zasnovo izdelka v okolici. Ta izdelek vsebuje svetlobni vir razreda energijske učinkovitosti <G>.

- Zamenljiv krmilnik s strani končnega uporabnika.
- Nezamenljiv vir svetlobe.
- SE:
Ljuskälla:
Ljuskällan är inte utbyttbar, eftersom den på grund av konstruktionen är fast integrerad i den omgivande produkten. Denna produkt innehåller en ljuskälla med energieffektivitets klass <G>.
- Byte av driftsdon genom slutkunden.
- Ljuskällan är inte utbyttbar.
- TR:
Işık kaynağı:
Konstrüksiyon gereği çevreyeyle ürün ile sabit bir şekilde bağlı olduğu için ışık kaynağı değiştirilemez. Bu ürün, <G> enerji sınıfından bir ışık kaynağına sahiptir.
- Işletme cihazının son kullanıcı tarafından değiştirilmesi.
- Aydınlatma malzemesi değiştirilemez.
- UK:
Джерело світла:
Джерело світла не можна обміняти, оскільки воно міцно пов'язане з навколишнім виробом завдяки своїй конструкції. Цей виріб містить джерело світла класу енергоефективності <G>.
- Заміна пристрою управління кінцевим споживачем.
- Цьбуліни не взаємозамінні.